N

0 1 2 3m

Pierres & Territoires
GROUPE PROCIVIS ALSACE
11, rue du Marais Vert - 67084 Strasbourg Cedex
Tél. : 03 88 21 46 21
Site web : pierres-territoires-alsace.com
E-mail : contact67@ptfa.fr

GRAINE DE NATURE

Rue de la chaîne DINGSHEIM
67370

BATIMENT C

N° Appart	Type	Niveau
305	**T4**	**RDC**

Surfaces habitables

Pièce	Superficie
Cellier	2,0
Séjour/cuisine	25,2
Dgt	6,5
Chambre 01	11,9
Chambre 02	11,5
Chambre 03	11,0
Rgt	2,5
SdB	7,6
SdE	3,4
Wc	2,0
Entrée	5,0
	88,6 m²
Terrasse	11,0
Jardin	149,5

Plan de repérage

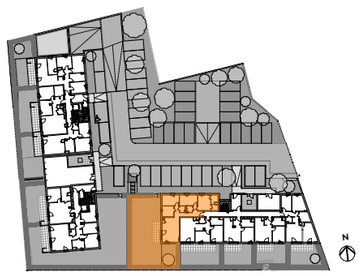

OSIO architectes

Document non contractuel : le présent document exprime la figure et les dispositions générales de l'appartement; les cotes et superficies sont données sous réserves des impératifs techniques de construction et des tolérances d'exécution. De légères modifications pourront donc être apportées. Les retombées de poutres, soffites, faux-plafonds, canalisations, trappes de visite sur gaines techniques, barbacane et descentes EP ne sont pas systématiquement figurés. Les équipements ménagers indiquent la position de passage des fluides mais ne sont pas fournis. Les surfaces de placards sont incluses dans les pièces attenantes. L'épaisseur des isolants sera déterminée par l'étude techique d'exécution: de ce fait les indications sur ce plan sont indicatives.

Indice	Date
A	19/05/2022