Oiko Résidence

GGL_

HOLDING TISSOT

Résidence étudiante à Nîmes

Niveau RDC	T1	009

TABLEAU DES SURFACES (m²)	
SEJOUR / KITCHENETTE	14,97
SDE / WC	4,19
TOTAL HABITABLE	19,16

LEGENDE

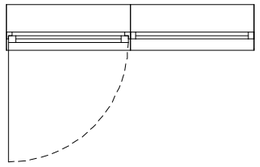

Fenêtre 180cm x 150cm ht
Allège 90 cm

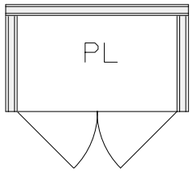

Placard

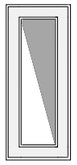

Gaine Technique

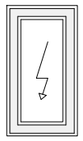

Tableau Electrique

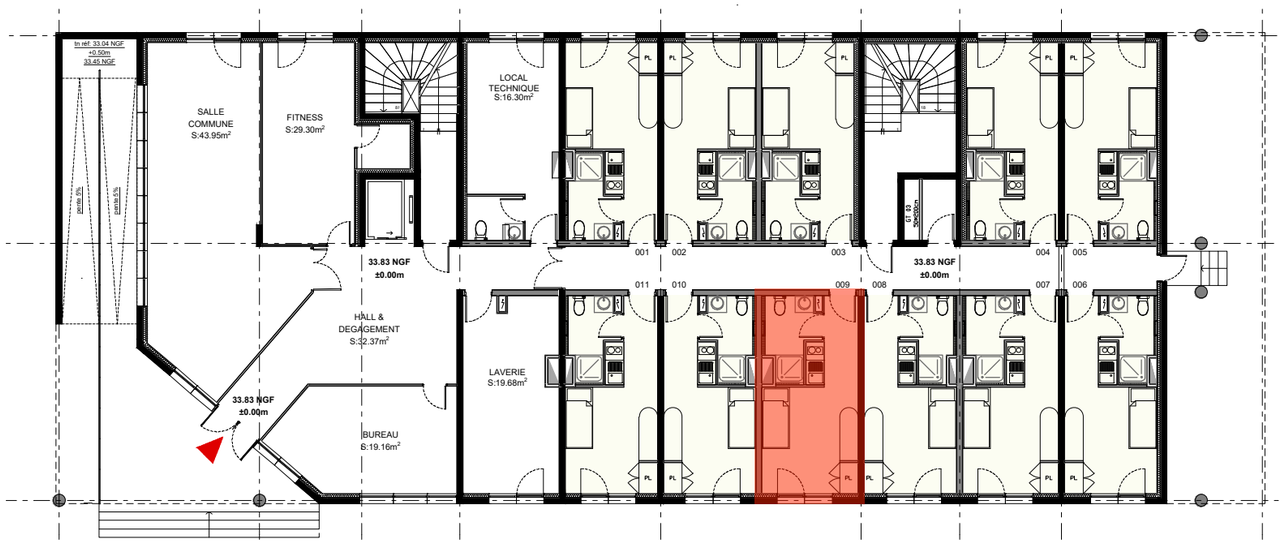

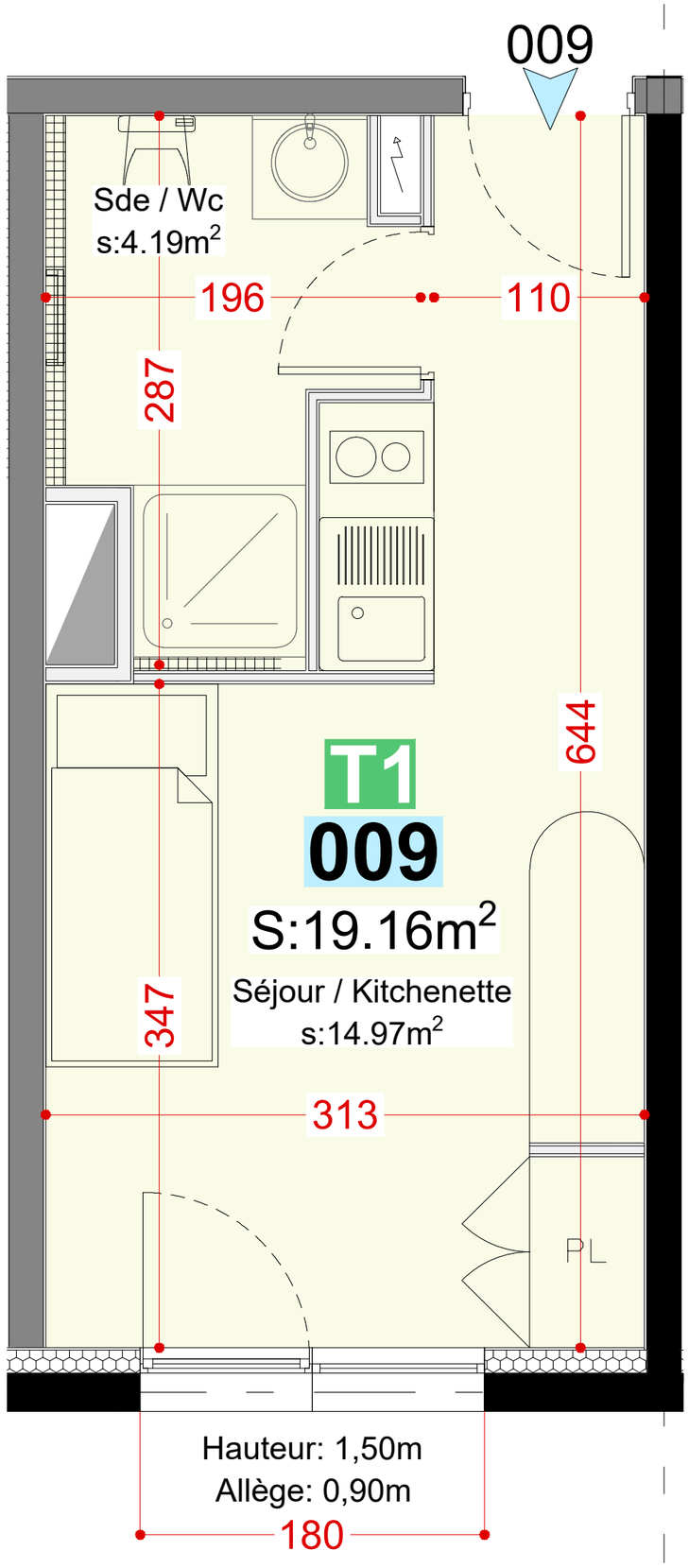

SELARL D'ARCHITECTURE
MEGIAS - VERNHES
114 rue des marchands 30230 AIMARGUES
Tél. : 04 66 88 67 97 - Fax : 04 66 88 61 97
contact@megias-vernhes.com

ATELIER JULIEN CLAVEL
18 rue Général Perrier
30 000 Nîmes
06.32.45.66.15
julienclavel.architecte@gmail.com

Plan de vente
1:30

14/04/2026

Nota : Les éléments techniques, tels que gaines, appareils sanitaires, ameublement éventuels sont mentionnés à titre indicatifs et pourront être modifiés pour impératifs techniques. L'implantation des ouvertures, des cloisons et les surfaces pourront être modifiées en fonction d'impératifs de construction.