Oïko Résidence

# GGL_

HOLDING TISSOT

Résidence étudiante à Nîmes

| Niveau RDC | 001 |
|---|---|
| T1 | |

| TABLEAU DES SURFACES (m²) | |
|---|---|
| SEJOUR / KITCHENETTE | 14,47 |
| SDE / WC | 3,95 |
| TOTAL HABITABLE | 18,42 |

## LEGENDE

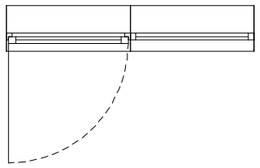

Fenêtre 180cm x 150cm ht
Allège 90 cm

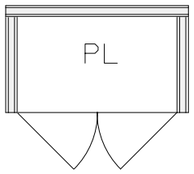


Placard

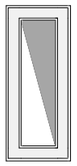

Gaine Technique

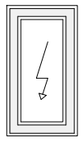

Tableau Electrique

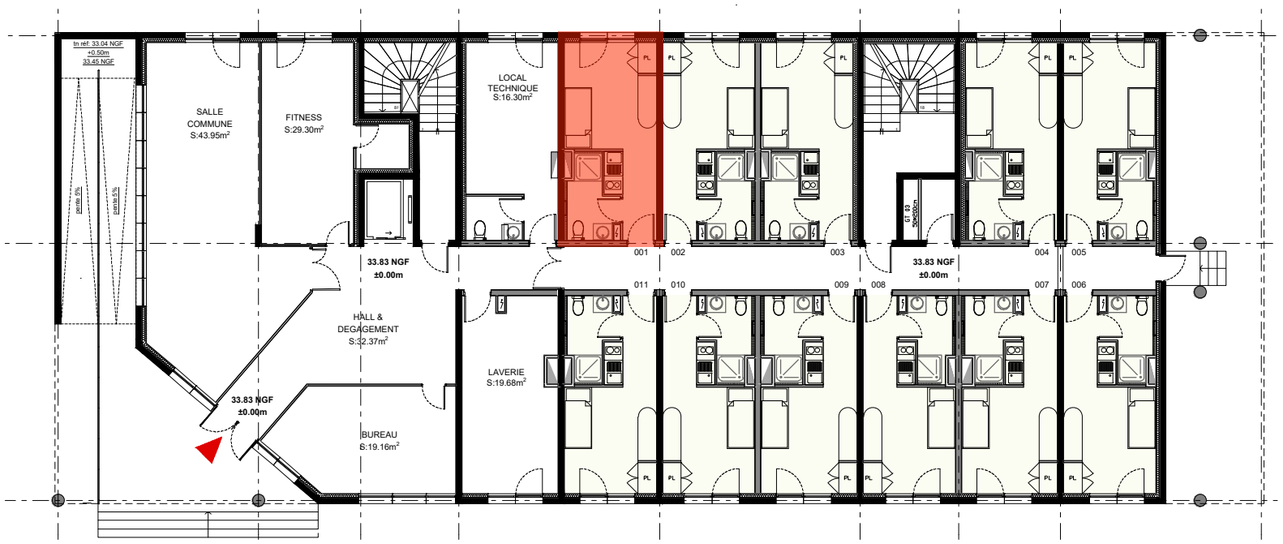


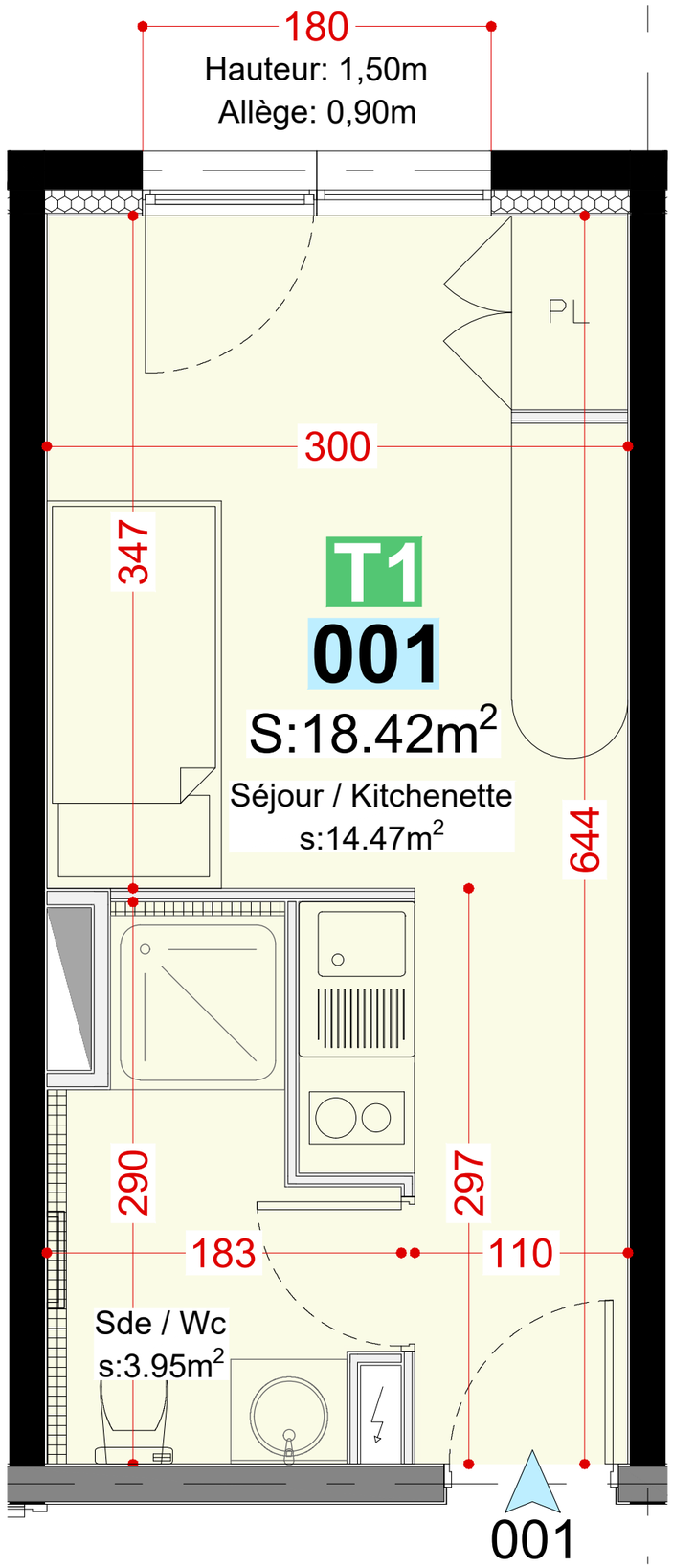


SELARL D'ARCHITECTURE MEGIAS - VERNHES
114 rue des marchands 30220 AIGUES-MORTES
TEL : 04 66 88 67 97 - Fax : 04 66 88 61 97
email@megias-vernhes.fr - www.megias-vernhes.fr

ATELIER JULIEN CLAVEL
18 rue Général Perrier
30 000 Nîmes
06.32.45.66.15
julienclavel.architecte@gmail.com

**Plan de vente**
1:30

14/04/2026

Nota : Les éléments techniques, tels que gaines, appareils sanitaires, ameublement éventuels sont mentionnés à titre indicatifs et pourront être modifiés pour impératifs techniques. L'implantation des ouvertures, des cloisons et les surfaces pourront être modifiées en fonction d'impératifs de construction.