Oiko Résidence

GGL_

HOLDING TISSOT

Résidence étudiante à Nîmes

Niveau R+1	101
T3	

TABLEAU DES SURFACES (m²)	
SEJOUR / KITCHENETTE	14,89
SDE / WC	5,13
CHAMBRE 1	9,18
CHAMBRE 2	9,23
TOTAL HABITABLE	**38,43**

LEGENDE

Fenêtre 180cm x 150cm ht
Allège 90 cm

Placard

Gaine Technique

Tableau Electrique

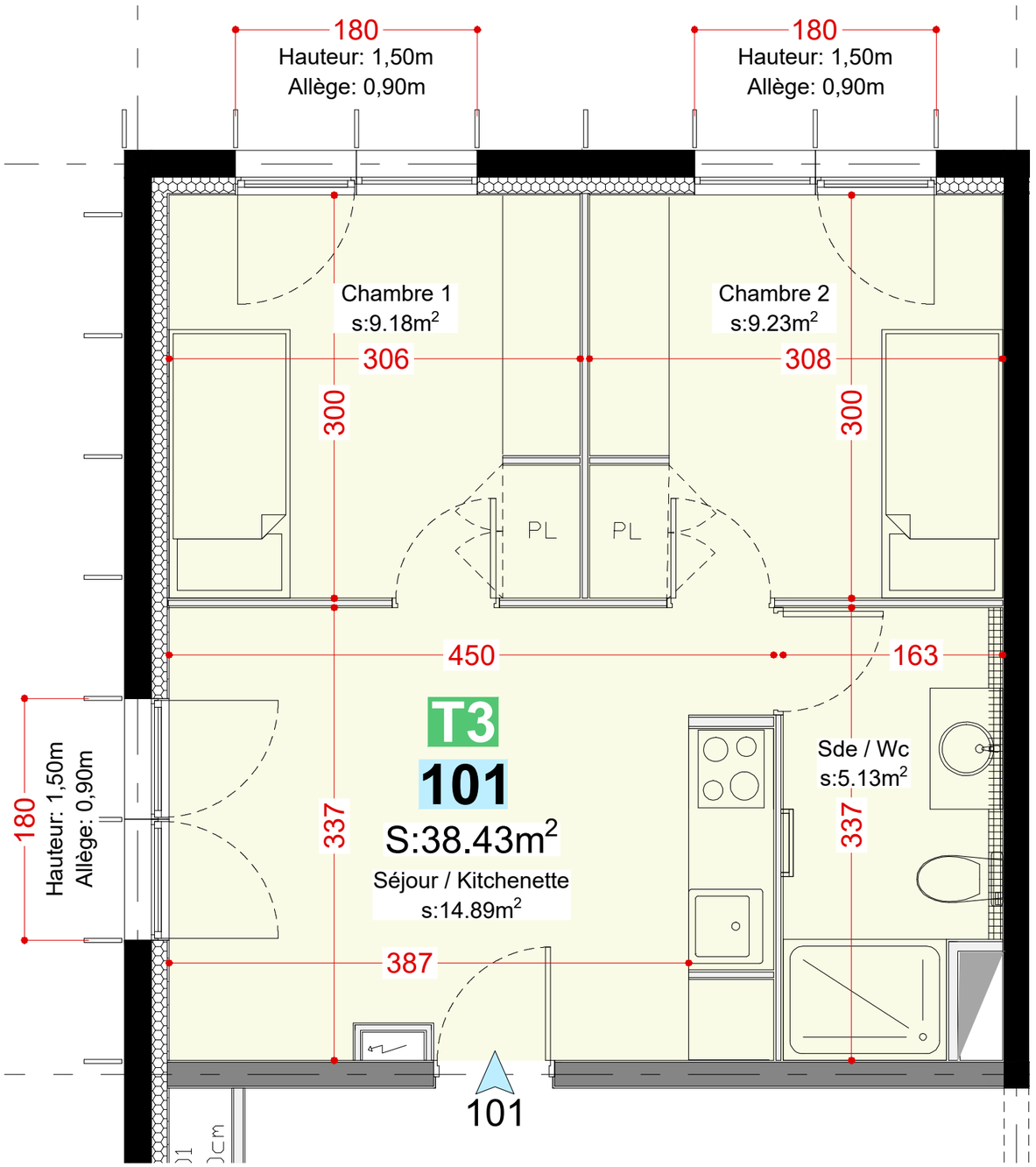

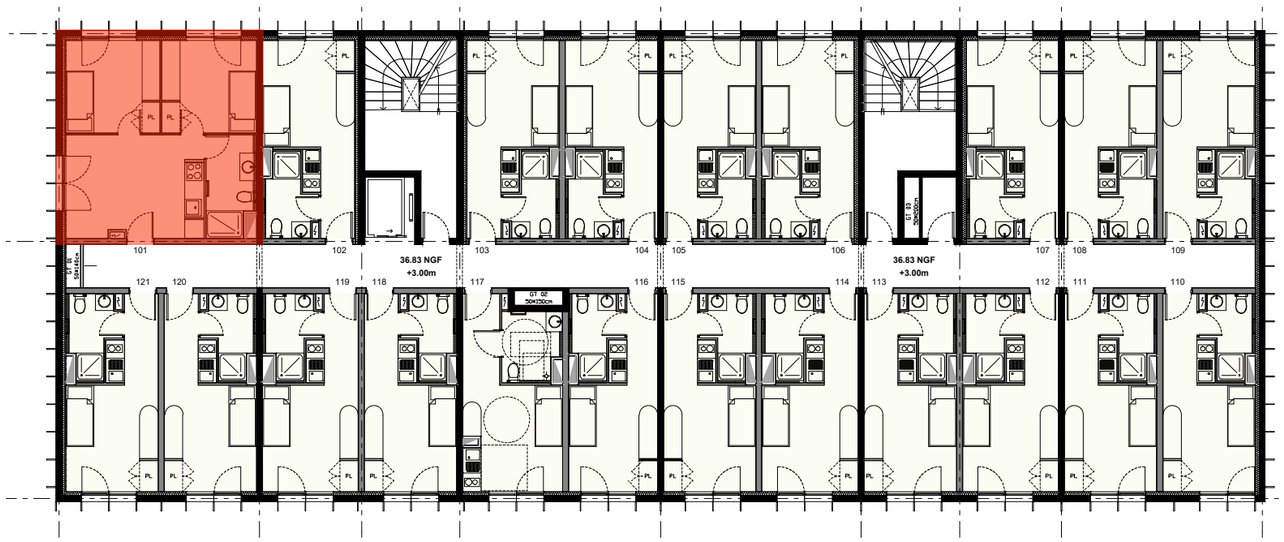

SELARL D'ARCHITECTURE
MEGIAS - VERNHES
114 rue des marchands 30230 AIMARGUES
Tél. : 04 66 88 87 87 - Fax : 04 66 88 61 97

ATELIER JULIEN CLAVEL
18 rue Général Perrier
30 000 Nîmes
06.32.45.66.15
julienclavel.architecte@gmail.com

Plan de vente
1:40

14/04/2026

Nota : Les éléments techniques, tels que gaines, appareils sanitaires, ameublement éventuels sont mentionnés à titre indicatifs et pourront être modifiés pour impératifs techniques. L'implantation des ouvertures, des cloisons et les surfaces pourront être modifiées en fonction d'impératifs de construction.